

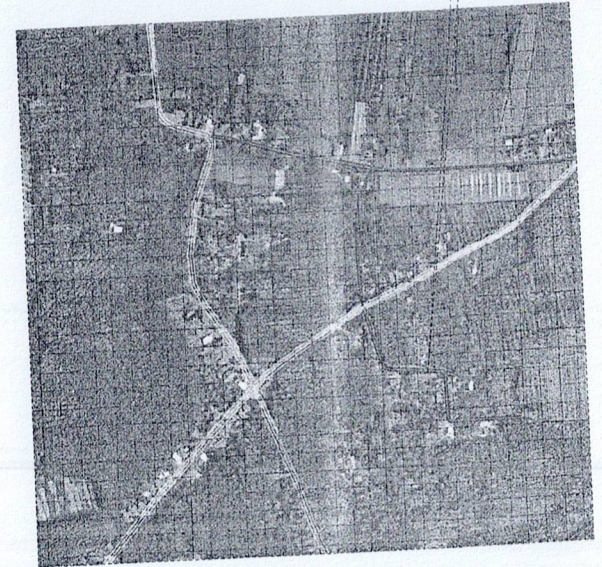

แบบเลขที่ 07 / 2566

โครงการ : ก่อสร้างถนนคอนกรีตเสริมเหล็กสายบ้าน ผอ.เจียว หมู่ที่ 3
ตำบลนางหลง อำเภอลำทะเมนชัย จังหวัดนครราชสีมา

แผ่นที่	แสดง
1	โครงสร้างถนน
2	โครงสร้างถนน
3	ป้ายประชาสัมพันธ์โครงการ
4	
5	
6	
7	
8	
9	
10	
11	
12	

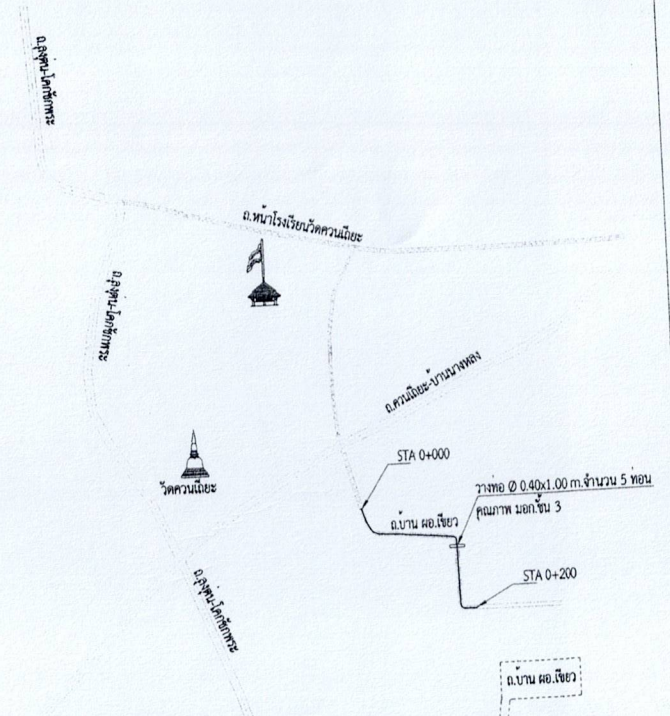

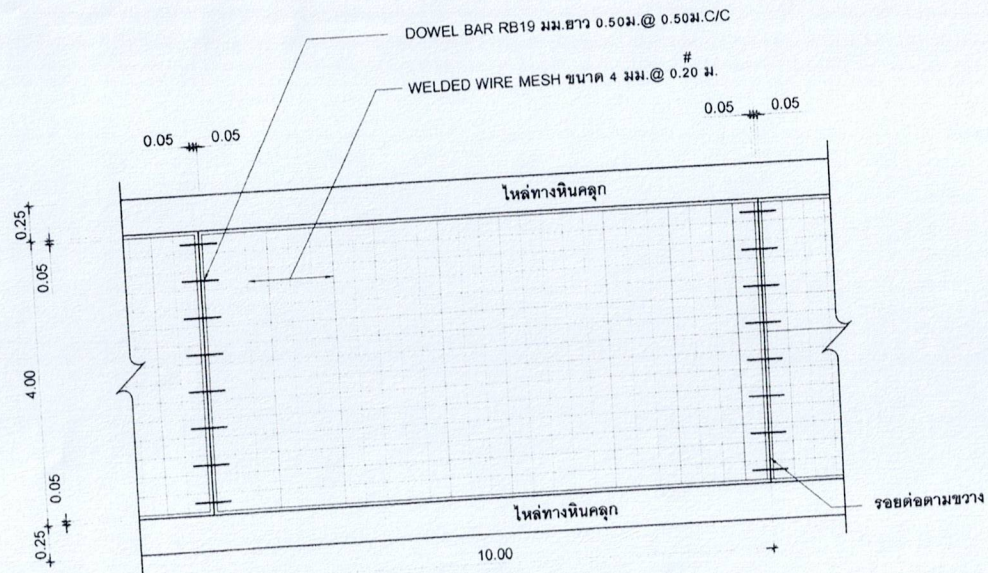

รูปแปลนแสดงการเสริมเหล็กและรอยต่อ

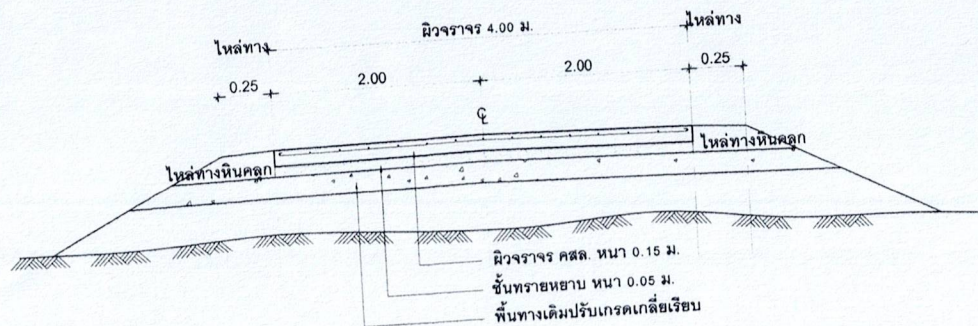

รูปตัดถนนโครงสร้างถนน

รายการก่อสร้างถนน คสล.ในหมู่บ้าน

1. การก่อสร้างถนน คสล.ในหมู่บ้านให้เป็นไปตามข้อกำหนดการก่อสร้างมทพ.201 - มทพ.203 (เฉพาะส่วนที่เกี่ยวข้อง)
2. EXPANSION JOINT โหลก่อสร้างระยะ 50 ม.นอกจากมีระยะเพื่อป้องกัน 50 ม. โหลแต่ละระยะและตั้งอยู่ระหว่าง 20-50 ม.
3. วัสดุทรายยัดคอกอนกรีตแบบยืดหยุ่นชนิดเพรอน CONCRETE JOINT SEALER HOT - POURED ELASTIC TYPE)
4. วัสดุอุดรอยคอกอนกรีต(NON - EXTRUDING JOINT FILLER ใช้กระตาศชาขนอ้อยหรือโพน)
5. ส่วนนูนคอนกรีต(SLUMP)ไม่มากกว่า 10 ซม.และแรงอัด(COMPRESSIVE STRENGTH พองแห้งคอนกรีตด้วยยางขนาด 15x15x15 ซม.ที่ 28 วัน ต้องไม่น้อยกว่า 240 กก./ตร.ซม.ที่อายุ 7 วัน ต้องไม่น้อยกว่า 70% ของ 28 วัน)
6. เหล็กเสริมใช้เหล็กมาตรฐาน มอก.23 และ มอก.24
7. ให้อใช้ WELDED WIRE MESH @ 4 มม. @ 0.20x0.20#
8. วัสดุก่อสร้างทางที่ไม่ได้กำหนดไว้ในแบบนี้ ให้คุณภาพเป็นไปตามมาตรฐานข้อกำหนดรายละเอียดการก่อสร้างทางหลวงชนบท
9. การบำบัดผิวหน้าคอนกรีตต้องใช้เครื่องบดคอนกรีตแบบ : Vibrating H-Beam Scream
10. การลงมอบงานจ้าง ผู้รับจ้างต้องจัดเก็บเศษวัสดุก่อสร้างพร้อมติดตั้งทำความสะอาดถนนให้เรียบร้อยพร้อมใช้งานให้สะดวกและปลอดภัย
11. วัสดุต่างๆ ที่แสดงไว้เป็นเมตร นอกจากจะระบุไว้เป็นอย่างอื่น

หมายเหตุ***

- กรณีแนวท่อประปาอยู่ในเขตทาง ผู้รับจ้างต้องดำเนินการย้ายท่อประปาให้พ้นจากเขตทางก่อนดำเนินการก่อสร้างถนน คสล.

สำนักงานองค์การบริหารส่วนตำบลนางหลง			
216 หมู่ 6 ตำบลนางหลง อำเภอชะอวด จังหวัดนครศรีธรรมราช โทร.075-355974			
โครงการ ก่อสร้างถนนคอนกรีตเสริมเหล็กสายบ้านผอ.เรียว หมู่ที่ 3 ต.นางหลง อ.ชะอวด จ.นครศรีธรรมราช	สำรวจ	นายอนุศักดิ์ พันธุ์	นางสาวปวีณา ช่างขุด
	เขียนแบบ	นายสุรสิทธิ์ มากนวล	นายพรชัย ช่างขุด
ขนาดกว้าง 4.00 เมตร ระยะห่าง 200 เมตร หรือพื้นที่ไม่น้อยกว่า 800 ตารางเมตร หนา 0.15 เมตร โหลทางหินคลุกข้างละ 0.25 เมตร	ตรวจ	นายชินันต์ จิตภักษ์	ผู้ควบคุมงานก่อสร้าง
	เห็นชอบ	นางชฎา จิตราชนันท์	นายก อบต.นางหลง
แบบแสดง : โครงสร้างถนน	อนุมัติ	นายประยูรณี จิตราชนันท์	นายก อบต.นางหลง
Scale :	วันที่	18/10/2565	แบบเลขที่ 07/2566
			แผ่นที่ 01
			03

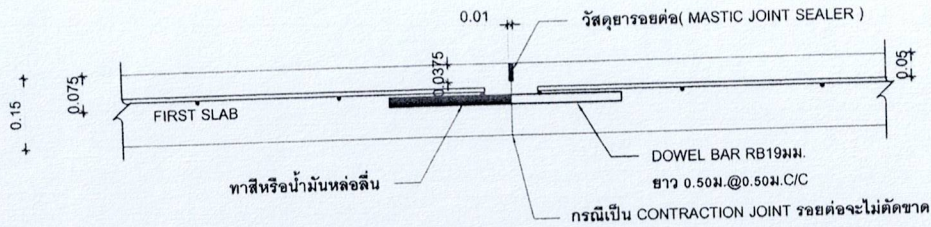

ขยายรอยต่อ CONSTRUCTION JOINT และ CONTRACTION JOINT (10 ม.)

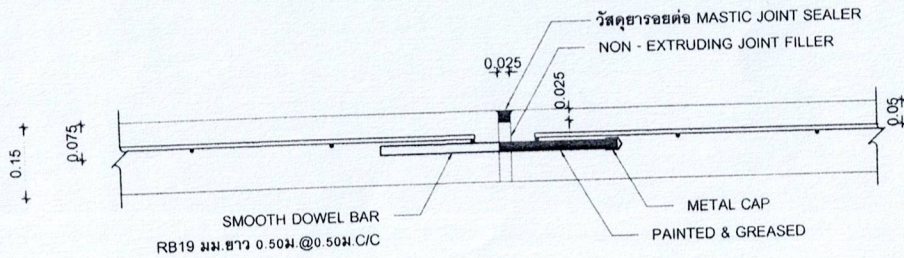

ขยายรอยต่อ EXPANSION JOINT (50 ม.)

รายการก่อสร้างถนน คสล.ในหมู่บ้าน

1. การก่อสร้างถนน คสล.ในหมู่บ้านให้เป็นไปตามข้อกำหนดการก่อสร้างทศ.201 - มทช.203 (เฉพาะส่วนที่ขี้เยว่)
2. EXPANSION JOINT ให้ก่อสร้างทุกระยะ 50 ม.นอกจากนี้ระยะเหลือไม่ถึง 50 ม. ให้เฉลี่ยระยะและต้องอยู่ระหว่าง 20-50 ม.
3. วัสดุรอยต่อคอนกรีตแบบยืดหยุ่นชนิดเหนียว (CONCRETE JOINT SEALER HOT - POURED ELASTIC TYPE)
4. วัสดุรอยต่อคอนกรีต (NON - EXTRUDING JOINT FILLER) ให้กระดากขนาดข้อยกหรือใหม่
5. ส่วนขุบคอนกรีต (SLUMP) ไม่มากกว่า 10 ซม.และแรงอัด (COMPRESSIVE STRENGTH) ของคอนกรีตควรต้องมีขนาด 15x15x15 ซม.ที่ 28 วัน ต้องไม่น้อยกว่า 240 กก./ตร.ซม. (เทอายุ 7 วัน ต้องไม่น้อยกว่า 70% ของ 28 วัน)
6. เหล็กเสริมใช้เหล็กมาตรฐาน มอก.23 และ มอก.24
7. ให้ใช้ WELDED WIRE MESH ϕ 4 มม. @ 0.20x0.20#
8. วัสดุก่อสร้างทางที่ไม่ได้กำหนดไว้ในแบบอื่น ให้มีคุณภาพเป็นไปตามมาตรฐานข้อกำหนดการก่อสร้างทางของชนบท
9. การปาดผิวหน้าคอนกรีตต้องใช้เครื่องปาดคอนกรีตแบบ : Vibrating H-Beam Screenshot
ก่อนทำการผิวหน้าคอนกรีตให้เรียบ ให้ทำโดยลากไม้แปรกวาดจากขอบด้านหนึ่งไปยังขอบอีกด้านหนึ่งโดยรอบรัศมีจะต้องไม่เกิน 2 มม.
10. การส่งมอบงานจ้าง ผู้รับจ้างต้องจัดเก็บเศษวัสดุก่อสร้างพร้อมถังน้ำล้างที่ควมสะอาดบนให้เรียบร้อยพร้อมใช้งานให้สะดวกและปลอดภัย
11. วัสดุต่างๆ ที่แสดงไว้เป็นเมตร นอกจากจะระบุไว้เป็นอย่างอื่น

หมายเหตุ***

- กรณีแนวท่อประปาอยู่ในเขตทาง ผู้รับจ้างต้องดำเนินการย้ายท่อประปาให้พ้นจากเขตทางก่อนดำเนินการก่อสร้างถนน คสล.



สำนักงานองค์การบริหารส่วนตำบลนางหลง

216 หมู่ 6 ตำบลนางหลง อำเภอยะเขยติ จังหวัดนครศรีธรรมราช โทร.075-355874

โครงการ ก่อสร้างถนนคอนกรีตเสริมเหล็กสายบ้าน ผ.ช. เขียว หมู่ที่ 3 ต. นางหลง อ.ยะเขยติ จ. นครศรีธรรมราช	สำรวจ	นายชาญคือเสิบ พลภูมิ	นายช่างสำรวจ
	เขียนแบบ	นายสรวิศร์ มากผล	นายช่างโยธา
ขนาดกว้าง 4.00 เมตร ระยะทาง 200 เมตร หรือที่สั้น ไม่น้อยกว่า 800 ตารางเมตร หน้า 0.15 เมตร โพตทางนั้นคดโค้งข้างละ 0.25 เมตร	ตรวจ	นายอินันท์ พิทักษ์	ผู้อำนวยการงาน
	เห็นชอบ	นางกรรกร จิตราเนตต์	ปลัด อบต. นางหลง
แบบแสดง : โครงสร้างถนน	อนุมัติ	นายประจักษ์ จิตราเนตต์	นายก อบต. นางหลง
Scale : -	วันที่	18/10/2565	แบบเลขที่ 07/2566
			แผ่นที่ 02
			03

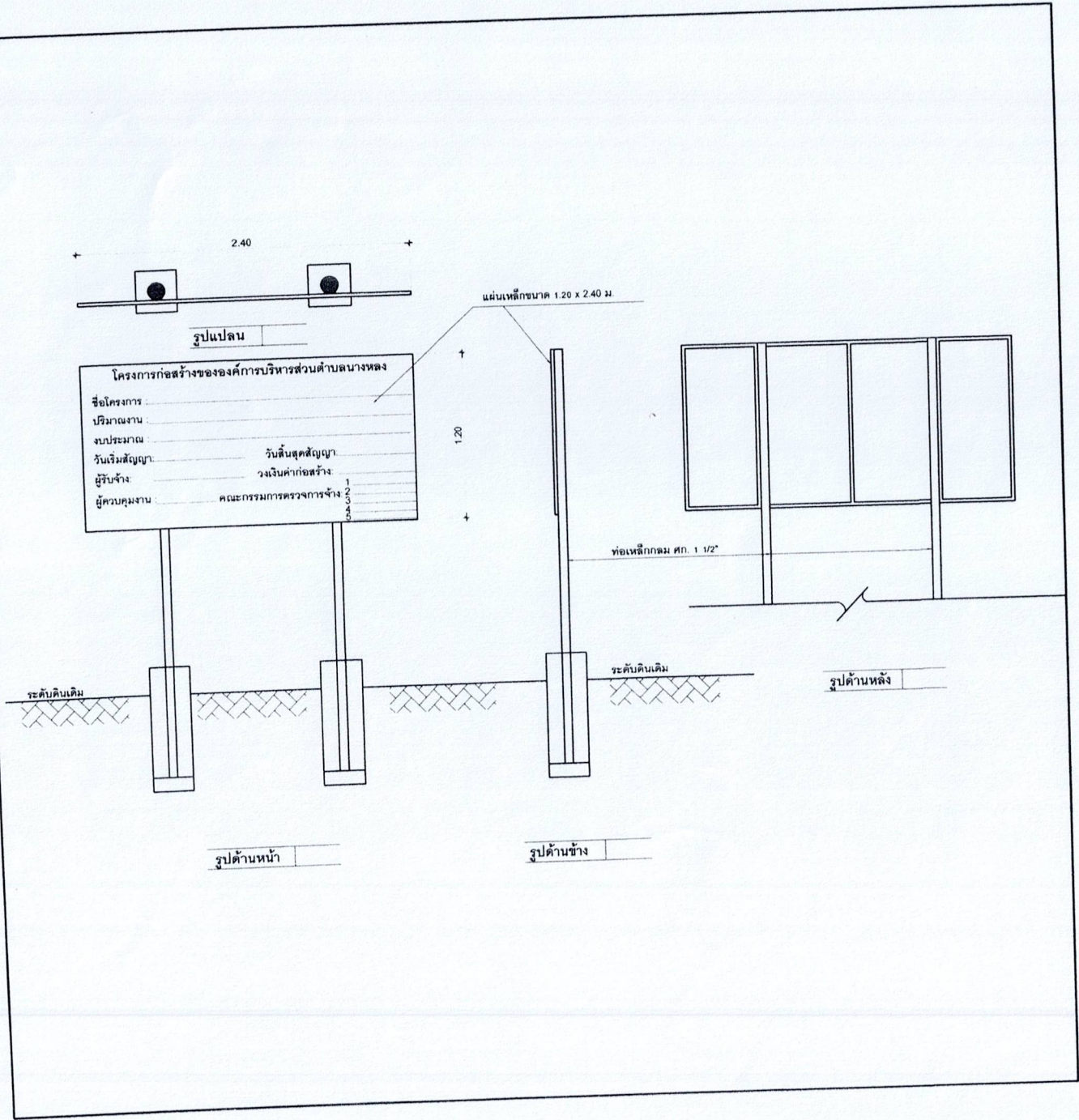

รายการประกอบแบบ

1. เสา, พื้นป้ายทาสีเขียวทึบ 2 ด้าน ใช้สีน้ำมัน
2. ตัวหนังสือสีขาว
3. ขนาดตัวหนังสือกำหนดตามความเหมาะสม
ข้อความตามแบบกำหนด
4. แผ่นเหล็กขนาดกว้าง 1.20 ม. ยาว 2.40 ม.

หมายเหตุ

- จุดก่อสร้างกำหนดตามความเหมาะสมในสนามสามารถมองเห็นได้ชัดเจน
- ติดตั้งบริเวณสถานที่ก่อสร้าง จำนวน 1 ป้าย
- ก่อนทาสีจึงให้ทาสีกันสนิมก่อน 2 ครั้ง

สำนักงานองค์การบริหารส่วนตำบลนางหลง			
216 หมู่ 6 ตำบลนางหลง อำเภอชะอวด จังหวัดนครศรีธรรมราช โทร.075-355874			
โครงการ ก่อสร้างและซ่อมแซมเส้วเหล็กภายใน อบ. เชียง หมู่ที่ 3 ต.นางหลง อ.ชะอวด จ.นครศรีธรรมราช	สำรวจ	นายอนุชิตอมพันธ์ พทญู	นายอนุชิตอมพันธ์
	เขียนแบบ	นายสรยุทธ มากนวล	นายอนุชิตอมพันธ์
ขนาดกว้าง 4.00 เมตร ระยะทาง 200 เมตร หรือพื้นที่ ไม่น้อยกว่า 800 ตารางเมตร ทนถา 0.15 เมตร ใบล่างหินคลุกข้างละ 0.25 เมตร	ตรวจ	นายอภิรักษ์ พิทักษ์	ผู้ชำนาญการช่าง
	เห็นชอบ	นางกชกร จิตรานนท์	นายอนุชิตอมพันธ์
แบบแสดง : ป้ายประชาสัมพันธ์โครงการ	อนุมัติ	นายประจักษ์ จิตรานนท์	นายอนุชิตอมพันธ์
Scale : -	วันที่	18/10/2565	แบบเลขที่ 07/2566
			แผ่นที่ 03 / 03