

ร่างขอบเขตงาน

(Terms of Reference : TOR)

โครงการก่อสร้างถนนคอนกรีตเสริมเหล็กสายบ้าน ผอ.เขียว หมู่ที่ ๓ ตำบลนางหลง อำเภอชะอวด จังหวัดนครศรีธรรมราช

๑. ความเป็นมา

ตามข้อบัญญัติองค์การบริหารส่วนตำบลนางหลง งบประมาณรายจ่ายประจำปีงบประมาณ พ.ศ.๒๕๖๖ แผนงานอุตสาหกรรมและการโยธา งานบริหารทั่วไปเกี่ยวกับอุตสาหกรรมและการโยธา งบลงทุน หมวดค่าที่ดินและสิ่งก่อสร้าง ประเภทค่าก่อสร้างสิ่งสาธารณูปการ โครงการก่อสร้างถนนคอนกรีตเสริมเหล็กสายบ้าน ผอ.เขียว หมู่ที่ ๓ ขนาดกว้าง ๔.๐๐ เมตร ระยะทาง ๒๐๐ เมตร หรือพื้นที่ผิวจราจรไม่น้อยกว่า ๘๐๐ ตารางเมตร หนา ๐.๑๕ เมตร ไหล่ทางหินคลุกข้างละ ๐.๒๕ เมตร (รายละเอียดตามแบบแปลนที่องค์การบริหารส่วนตำบลนางหลงกำหนด พร้อมป้ายประชาสัมพันธ์โครงการ) งบประมาณตั้งไว้ ๕๐๐,๗๐๐.- บาท (ห้าแสนเจ็ดร้อยบาทถ้วน)

๒. วัตถุประสงค์

- ๒.๑ เพื่อบำบัดความเดือดร้อนของประชาชนและผู้ใช้นนสัญจรไปมา
- ๒.๒ เพื่อให้ประชาชนสัญจรโดยสะดวกรวดเร็วและปลอดภัยต่อชีวิตและทรัพย์สิน
- ๒.๓ เพื่อพัฒนาด้านโครงการพื้นฐานและลดอุบัติเหตุทางถนน

๓. คุณสมบัติของผู้ยื่นข้อเสนอ

- ๓.๑ มีความสามารถตามกฎหมาย
- ๓.๒ ไม่เป็นบุคคลล้มละลาย
- ๓.๓ ไม่อยู่ระหว่างเลิกกิจการ
- ๓.๔ ไม่เป็นบุคคลซึ่งอยู่ระหว่างถูกระงับการยื่นข้อเสนอหรือทำสัญญากับหน่วยงานของรัฐไว้ชั่วคราว เนื่องจากเป็นผู้ที่ไม่ผ่านเกณฑ์การประเมินผลการปฏิบัติงานของผู้ประกอบการตามระเบียบที่รัฐมนตรีว่าการกระทรวงการคลังกำหนดตามที่ประกาศเผยแพร่ในระบบเครือข่ายสารสนเทศของกรมบัญชีกลาง
- ๓.๕ ไม่เป็นบุคคลซึ่งถูกระงับชื่อไว้ในบัญชีรายชื่อผู้ทำงานและได้แจ้งเวียนชื่อให้เป็นผู้ทำงานของหน่วยงานของรัฐในระบบเครือข่ายสารสนเทศของกรมบัญชีกลาง ซึ่งรวมถึงนิติบุคคลที่ผู้ทำงานเป็นหุ้นส่วนผู้จัดการ กรรมการผู้จัดการ ผู้บริหาร ผู้มีอำนาจในการดำเนินงานในกิจการของนิติบุคคลนั้นด้วย
- ๓.๖ มีคุณสมบัติและไม่มีลักษณะต้องห้ามตามที่คณะกรรมการนโยบายการจัดซื้อจัดจ้างและการบริหารพัสดุภาครัฐกำหนดในราชกิจจานุเบกษา
- ๓.๗ เป็นบุคคลธรรมดาหรือนิติบุคคลผู้มีอาชีพรับจ้างงานที่ประกวดราคาอิเล็กทรอนิกส์ดังกล่าวดังกล่าว
- ๓.๘ ไม่เป็นผู้มีผลประโยชน์ร่วมกันกับผู้ยื่นข้อเสนอรายอื่นที่เข้ายื่นข้อเสนอให้แก่ องค์การบริหารส่วนตำบลนางหลง ณ วันประกาศประกวดราคาจ้างด้วยวิธีการทางอิเล็กทรอนิกส์ หรือไม่เป็นผู้กระทำการอันเป็นการขัดขวางการแข่งขันอย่างเป็นธรรมในการประกวดราคาอิเล็กทรอนิกส์ครั้งนี้
- ๓.๙ ไม่เป็นผู้ได้รับเอกสิทธิ์หรือความคุ้มกัน ซึ่งอาจปฏิเสธไม่ยอมขึ้นศาลไทย เว้นแต่รัฐบาลของผู้ยื่นข้อเสนอได้มีคำสั่งให้สละเอกสิทธิ์และความคุ้มกันเช่นนั้น
- ๓.๑๐ ผู้ยื่นข้อเสนอต้องยื่นสำเนาหนังสือรับรองผลงาน ที่มีผลงานก่อสร้างประเภทเดียวกัน กับงานที่จ้างก่อสร้างในวงเงินไม่น้อยกว่า ๒๐๐,๐๐๐ บาท (-สองแสนบาทถ้วน-) และเป็นผลงานที่เป็นคู่สัญญาโดยตรงกับหน่วยงานของรัฐ หรือหน่วยงานเอกชนที่องค์การบริหารส่วนตำบลนางหลงเชื่อถือ

๓.๑๑ ผู้ยื่นข้อเสนอที่เสนอราคาในรูปแบบของ "กิจการร่วมค้า" ต้องมีคุณสมบัติ ดังนี้

กรณีที่กิจการร่วมค้าที่ยื่นข้อเสนอ ผู้เข้าร่วมค้าจะต้องมีคุณสมบัติครบถ้วนตามเงื่อนไขที่กำหนดไว้ในเอกสารเชิญชวน เว้นแต่ในกรณีกิจการร่วมค้าที่มีข้อตกลงระหว่างผู้เข้าร่วมค้ากำหนดให้ผู้เข้าร่วมค้ารายใดรายหนึ่งเป็นผู้เข้าร่วมค้าหลัก กิจการร่วมค่านั้นสามารถใช้ผลงานก่อสร้างของผู้เข้าร่วมค้าหลักรายเดียวเป็นผลงานก่อสร้างของกิจการร่วมค้ารายอื่นทุกราย

กรณีที่ข้อตกลงระหว่างผู้เข้าร่วมค้ากำหนดให้ผู้เข้าร่วมค้ารายใดรายหนึ่งเป็นผู้เข้าร่วมค้าหลัก ข้อตกลงดังกล่าวจะต้องมีการกำหนดสัดส่วนหน้าที่ และความรับผิดชอบในปริมาณงาน สิ่งของ หรือมูลค่าตามสัญญา มากกว่าผู้เข้าร่วมค้ารายอื่นทุกราย

กิจการร่วมค้าที่ยื่นข้อเสนอ ผู้เข้าร่วมค้าหลักจะต้องเป็นผู้ประกอบการงานก่อสร้างสาขาที่ได้ขึ้นทะเบียนไว้กับกรมบัญชีกลาง

๓.๑๒ กรณีผู้ยื่นข้อเสนอได้จดทะเบียนเป็นผู้ประกอบการ วิสาหกิจ ขนาดกลางและขนาดย่อม (SMEs) ให้ยื่นสำเนาใบขึ้นทะเบียนเป็นผู้ประกอบการวิสาหกิจขนาดกลางและขนาดย่อม (SMEs) ในวันที่ยื่นข้อเสนอเพื่อประกอบการพิจารณา เปรียบเทียบแถมต่อ (SMEs) กรณีเสนอราคาเทียบกับผู้เสนอราคารายต่ำที่สุดที่ไม่ได้จดทะเบียน (SMEs)

๓.๑๓ ผู้ยื่นข้อเสนอต้องลงทะเบียนในระบบจัดซื้อจัดจ้างภาครัฐด้วยระบบอิเล็กทรอนิกส์ (Electronic Government Procurement : e-GP) ของกรมบัญชีกลาง ด้วยวิธีอิเล็กทรอนิกส์ ในวันที่ และเวลาที่กำหนด

๓.๑๔ ไม่เป็นผู้ที่ถูกตัดสิทธิมิให้เสนอราคา ตามประกาศและหรือระเบียบที่เกี่ยวข้อง ที่ อบต.นางหลงประกาศ เรื่องกำหนดวงเงินสูงสุดในการรับจ้างงานก่อสร้างและประกาศรายชื่อผู้ไม่มีสิทธิเสนอราคา ในวันที่ยื่นข้อเสนอและเสนอราคาทางระบบจัดซื้อจัดจ้างภาครัฐด้วยอิเล็กทรอนิกส์

๓.๑๕ การดูสถานที่ก่อสร้าง ให้ผู้ที่สนใจในการประกวดราคาด้วยอิเล็กทรอนิกส์ไปดูสถานที่ก่อสร้างด้วยตนเอง โดยถือว่าผู้ที่สนใจในการประกวดราคาอิเล็กทรอนิกส์ได้รับทราบสถานที่ก่อสร้าง ตลอดจนอุปสรรคและปัญหาต่างๆ ดีแล้ว เมื่อมีอุปสรรคและปัญหาในเวลาทำงาน จะนำมาอ้างให้พ้นความผิดต่อ อบต.นางหลงไม่ได้

๓.๑๖ ผู้รับจ้างต้องจัดทำรายการพัสดุที่ผลิตภายในประเทศ โดยต้องใช้ไม่น้อยกว่าร้อยละ ๖๐ ของมูลค่าพัสดุที่จะใช้ในงานก่อสร้างทั้งหมดตามสัญญา ให้หน่วยงานรัฐพิจารณาการใช้เหล็กในงานก่อสร้างก่อน โดยหน่วยงานของรัฐต้องกำหนดรายละเอียดในแบบรูปรายการงานก่อสร้าง ให้คู่สัญญาต้องใช้เหล็กที่ผลิตภายในประเทศไม่น้อยกว่าร้อยละ ๙๐ ของปริมาณเหล็กที่ต้องใช้ทั้งหมดตามสัญญา ตามแบบภาคผนวก ๑ และภาคผนวก ๒

๓.๑๗ ราคาที่เสนอ ยื่นราคาไม่น้อยกว่า ๒๕๐ วัน

๓.๑๘ ผู้ยื่นข้อเสนอต้องมีมูลค่าสุทธิของกิจการ เป็นไปตามหนังสือคณะกรรมการวินิจฉัยปัญหาการจัดซื้อจัดจ้างและการบริหารพัสดุภาครัฐ ด่วนที่สุด ที่ กค(กวจ) ที่ ๐๔๐๕.๒/ว ๑๒๔ ลงวันที่ ๑ มีนาคม ๒๕๖๖ ดังนี้

๓.๑๙ มูลค่าของกิจการ

๓.๑๙.๑ กรณีผู้ยื่นข้อเสนอเป็นนิติบุคคลที่จัดตั้งขึ้นตามกฎหมายไทยซึ่งได้จดทะเบียนเกินกว่า ๑ ปี ต้องมีมูลค่าสุทธิของกิจการ จากผลต่างระหว่างสินทรัพย์สุทธิหักด้วยหนี้สินสุทธิที่ปรากฏในงบแสดงฐานะการเงินที่มีการตรวจรับรองแล้ว ซึ่งจะต้องแสดงค่าเป็นบวก ๑ ปีสุดท้ายก่อนวันยื่นข้อเสนอ

๓.๑๙.๒ กรณีผู้ยื่นข้อเสนอเป็นนิติบุคคลที่จัดตั้งขึ้นตามกฎหมายไทย ซึ่งยังไม่มีงบแสดงฐานะการเงินกับกรมพัฒนาธุรกิจการค้า ให้พิจารณากำหนดมูลค่าของทุนจดทะเบียน โดยผู้ยื่นข้อเสนอจะต้องมีทุนจดทะเบียนที่เรียกชำระมูลค่าหุ้นแล้ว ณ วันที่ยื่นข้อเสนอ มูลค่าการจัดซื้อจัดจ้างไม่เกิน ๑ ล้าน ไม่ต้องกำหนดทุนจดทะเบียน

๓.๑๙.๓ กรณีผู้ยื่นข้อเสนอเป็นบุคคลธรรมดา ให้พิจารณาจากหนังสือรับรองบัญชีเงินฝากไม่เกิน ๙๐ วัน ก่อนวันยื่นข้อเสนอ โดยต้องมีเงินฝากคงเหลือในบัญชีธนาคารเป็นมูลค่า ๑ ใน ๔ ของมูลค่างบประมาณของโครงการหรือรายการที่ยื่นข้อเสนอในแต่ละครั้ง และหากเป็นผู้ชนะการจัดซื้อจัดจ้างหรือเป็นผู้ได้รับการคัดเลือกจะต้องแสดงหนังสือรับรองบัญชีเงินฝากที่มีมูลค่าดังกล่าวอีกครั้งหนึ่งในวันลงนามสัญญา

๓.๑๙.๔ กรณีที่ผู้ยื่นข้อเสนอไม่มีมูลค่าสุทธิของกิจการหรือทุนจดทะเบียน หรือมีแต่ไม่เพียงพอที่จะเข้ายื่นข้อเสนอ ผู้ยื่นข้อเสนอสามารถขอวงเงินสินเชื่อ โดยต้องมีวงเงินสินเชื่อ ๑ ใน ๔ ของมูลค่างบประมาณของโครงการหรือรายการที่ยื่นข้อเสนอในแต่ละครั้ง (สินเชื่อที่ธนาคารภายในประเทศหรือบริษัทเงินทุนหรือบริษัทเงินทุนหลักทรัพย์ที่ได้รับอนุญาตให้ประกอบกิจการเงินทุนเพื่อการพาณิชย์และประกอบธุรกิจค้าประกันตามประกาศของธนาคารแห่งประเทศไทย ตามรายชื่อบริษัทเงินทุนที่ธนาคารแห่งประเทศไทยแจ้งเวียนให้ทราบ โดยพิจารณาจากยอดเงินรวมของวงเงินสินเชื่อที่สำนักงานใหญ่รับรองหรือที่สำนักงานสาขารับรอง (กรณีได้รับมอบอำนาจจากสำนักงานใหญ่) ซึ่งออกให้แก่ผู้ยื่นข้อเสนอจนถึงวันยื่นข้อเสนอไม่เกิน ๙๐ วัน

ทั้งนี้ หนังสือรับรองวงเงินสินเชื่อให้เป็นไปตามแบบ สิ่งที่ส่งมาด้วย ๑

๓.๑๙.๕ กรณีตาม ๓.๑๙.๑-๓.๑๙.๔ ยกเว้นสำหรับกรณีดังต่อไปนี้

-กรณีผู้ยื่นข้อเสนอเป็นหน่วยงานของรัฐ

-นิติบุคคลที่จัดตั้งขึ้นตามกฎหมายไทยที่อยู่ระหว่างการฟื้นฟูกิจการ ตามพระราชบัญญัติล้มละลาย (ฉบับที่ ๑๐) พ.ศ.๒๕๖๑

-งานก่อสร้างที่กรมบัญชีกลางได้ขึ้นทะเบียนผู้ประกอบการงานก่อสร้างแล้ว และงานก่อสร้างที่หน่วยงานของรัฐได้มีการจัดทำบัญชีผู้ประกอบการงานก่อสร้างที่มีคุณสมบัติเบื้องต้นไว้แล้วก่อนวันที่พระราชบัญญัติการจัดซื้อจัดจ้างและการบริหารพัสดุมีผลใช้บังคับ

๓.๒๐ คู่สัญญาต้องจัดทำแผนการทำงานมาให้ภายใน...๗...วัน นับถัดจากวันลงนามในสัญญา โดยจัดทำแผนการทำงาน ให้เป็นไปตามแบบ สิ่งที่ส่งมาด้วย ๒ และสิ่งที่ส่งมาด้วย ๓ ทั้งนี้แผนการทำงานดังกล่าวให้ถือเป็นเอกสารส่วนหนึ่งของสัญญา

๔. แบบรูปรายการงานก่อสร้างที่จะดำเนินการจ้างก่อสร้าง

ก่อสร้างถนนคอนกรีตเสริมเหล็กสายบ้าน ผอ.เขียว หมู่ที่ ๓ ขนาดกว้าง ๔.๐๐ เมตร ระยะทาง ๒๐๐ เมตร หรือพื้นที่ผิวจราจรไม่น้อยกว่า ๘๐๐ ตารางเมตร หนา ๐.๑๕ เมตร ไหล่ทางหินคลุกข้างละ ๐.๒๕ เมตร รายละเอียดตามแบบแปลนขององค์การบริหารส่วนตำบลนางหลง พร้อมติดตั้งป้ายประชาสัมพันธ์โครงการ ๑ ป้าย (รายละเอียดตามแบบแปลนที่แนบ)

๔.๑ งานพื้นทาง

๔.๑.๑ งานพื้นทางเดิมที่เป็นคอนกรีตเสริมเหล็กและลูกรัง ลงหินคลุกแล้วบดอัดให้ได้ตามรายละเอียดตามแบบแปลนขององค์การบริหารส่วนตำบลนางหลงกำหนด

๔.๑.๑.๑ งานขุดหรือคันทางเดิม ขุดหรือเฉพาะไหล่ทางและส่วนที่วางท่อระบายน้ำ และบดอัดความแน่น ตามรายละเอียดตามแบบแปลนขององค์การบริหารส่วนตำบลนางหลงกำหนด

๔.๑.๑.๒ งานทรายรองพื้นเกลี่ยเรียบ รายละเอียดตามแบบแปลนขององค์การบริหารส่วนตำบลนางหลงกำหนด

๔.๑.๑.๓ งานไหล่ทางลงหินคลุก รายละเอียดตามแบบแปลนขององค์การบริหารส่วนตำบลนางหลงกำหนด

๔.๑.๑.๔ ทรายรองพื้นต้องทำการเกลี่ยเรียบตลอดสาย

๔.๒ งานผิวทางจราจร

๔.๒.๑ งานผิวทางเป็นคอนกรีตประเภทพอร์ตแลนด์ซีเมนต์ ความหนาเฉลี่ย ๐.๑๕ เมตร เสริมเหล็ก ตะแกรง รายละเอียดตามแบบแปลนขององค์การบริหารส่วนตำบลนางหลงกำหนด

๔.๒.๒ เครื่องแต่งผิวคอนกรีตจะต้องมีเครื่องปาดระดับ ต้องมีการปรับแต่งเครื่องให้ปาดคอนกรีตให้ได้ ความโค้ง หรือเอียงลาดตามรูปตัดของถนน

๔.๒.๓ วัสดุที่นำมาผสมคอนกรีตต้องสะอาด ไม่มีสิ่งเจือปน

๔.๒.๔ คอนกรีตผสมเสร็จที่นำมาเท ต้องมีใบรับรองมาตรฐาน มอก. จากแหล่งที่ผลิต

๔.๒.๕ กรณีที่ผิวทางจราจรแตกร้าวหลังจากเทแล้ว ส่วนที่แตกร้าวหากเกิน ๕๐% ของความหนา ผู้รับจ้างต้องทำการรื้อในแฉ่งที่แตกร้าวออกทั้งหมด แล้วทำการเทใหม่ทดแทนให้อยู่ในสภาพใช้งานได้

๔.๒.๖ กรณีที่ผิวทางจราจรแตกร้าวไม่เกิน ๕๐% ของความหนา ให้ทำการตัดเป็นร่องความกว้างร่อง ๓-๕ ซม. ลึก ๕-๗ ซม. แล้วทำการหยอดยางมะตอย เพื่อให้อยู่ในสภาพที่พร้อมใช้งานต่อไป

๔.๒.๗ กรณีที่ผิวทางจราจรหลุดร่อนหลังจากการเท ต้องทำการรื้อเทใหม่ตามดุลยพินิจของผู้ควบคุมงานและกรรมการตรวจรับพัสดุ

๔.๓ งานรอยเชื่อมต่างๆ

๔.๓.๑ งานรอยต่อเชื่อมทั้งตามแนวยาวตามถนน และตามแนวขวางแนวถนน ต้องมีเหล็กต่อเชื่อม รอยต่อ ตามขนาดที่ในแบบแปลนขององค์การบริหารส่วนตำบลนางหลงกำหนด

๔.๓.๒ ต้องทำการขุดรอยต่อเชื่อมด้วยยางมะตอย รายละเอียดตามแบบแปลนขององค์การบริหารส่วนตำบลนางหลงกำหนด

๔.๔ งานอื่นๆ

๔.๔.๑ ผู้รับจ้างต้องทำความสะอาดพื้นที่ก่อนส่งมอบงานจ้าง

๔.๔.๒ ผู้รับจ้างต้องทำการติดตั้งป้ายโครงการจำนวน ๒ ป้ายก่อนเริ่มโครงการ (ป้ายชั่วคราว)

๔.๔.๓ ผู้รับจ้างต้องทำการติดตั้งป้ายโครงการถาวร อย่างน้อย ๑ ป้าย ก่อนตรวจรับงานจ้าง

๔.๕ การตรวจสอบชั้นทางที่ปรับปรุงคุณภาพแล้วเสร็จ

๔.๕.๑ การตรวจสอบด้านคุณภาพ

การทดสอบหาค่าความแน่นการบดทับในสนาม ให้ดำเนินการตาม มทข. (ท) ๕๐๑.๔ : วิธีการทดสอบหาค่าความแน่นของวัสดุงานทางในสนาม โดยทำการทดสอบภายในเวลาที่เหมาะสม หลังจากการบดทับแล้วเสร็จ ซึ่งให้อยู่ในดุลยพินิจของนายช่างควบคุมงาน โดยทำการทดสอบทุกระยะ ๒๐๐ เมตร ต่อความกว้าง ๑ ช่องของการขุดตัด หรือ ๑,๒๐๐ ตารางเมตรต่อ ๑ จุด หรือสุ่มตรวจตามความเหมาะสม ค่าความแน่นในสนามของชั้นทางที่ปรับปรุงแล้ว หากไม่ได้กำหนดไว้เป็นอย่างอื่น

๔.๖ การจัดส่งตัวอย่าง

๔.๖.๑ ผู้รับจ้างจะต้องจัดส่งวัสดุ และอุปกรณ์ที่ระบุในแบบรูปรายละเอียดประกอบแบบให้ผู้ควบคุมงานเสนออนุมัติก่อนจึงจะทำการสั่งซื้อหรือนำเข้าในบริเวณงานก่อสร้างได้

๔.๖.๒ วัสดุอุปกรณ์ตัวอย่างที่จัดส่งขออนุมัติจะต้องอยู่ ในสภาพเรียบร้อยได้คุณภาพมาตรฐานตรงตามที่ระบุไว้ในแบบรูป และรายการละเอียดประกอบแบบ

๔.๖.๓ ผู้รับจ้างจะต้องส่งตัวอย่างเพื่อขออนุมัติในเวลาอันสมควร จะอ้างเหตุผลในการอนุมัติตัวอย่างในการต่อสัญญาก่อสร้างไม่ได้

๔.๖.๔ ตัวอย่างวัสดุอุปกรณ์ทุกชนิด ต้องติดแผ่นป้ายบอกชื่อ วัสดุและอุปกรณ์ วันเดือนปี ที่ส่งและข้อมูลต่างๆ ที่เกี่ยวข้อง

๔.๖.๕ ในกรณีที่รายละเอียดระบุวิธีใช้และกรรมวิธีในการปฏิบัติ ตลอดจนคุณสมบัติของวัสดุจากบริษัทผู้ผลิต ผู้รับจ้างจะต้องแนบรายละเอียดวัสดุอุปกรณ์ และบริษัทผู้ผลิตไปด้วยทุกครั้ง

๔.๖.๖ ผู้รับจ้างจะต้องเป็นผู้ออกค่าใช้จ่ายในการจัดส่งตัวอย่างเพื่อขออนุมัติ

๔.๖.๗ วัสดุและอุปกรณ์ที่ไม่ได้กำหนดในตารางข้างต้นแต่ระบุไว้ในแบบรูปหรือในรายละเอียดประกอบแบบ ให้ผู้รับจ้างจัดส่งตัวอย่างเพื่อขออนุมัติด้วยหรือเมื่อ ผู้ควบคุมงานต้องขอผู้รับจ้างจะต้องจัดส่งตัวอย่างให้พิจารณา อนุมัติทุกรายการ

๔.๖.๘ วัสดุอุปกรณ์ตัวอย่างที่ได้รับการอนุมัติ ผู้ควบคุมงานควรเก็บไว้เพื่อเป็นหลักฐานเปรียบเทียบกับวัสดุและอุปกรณ์ที่ติดตั้งใช้งานจริง

๔.๖.๙ การตรวจสอบวัสดุที่ขออนุมัตินั้น ผู้ควบคุมงานหรือกรรมการตรวจการจ้าง จะตรวจสอบหรือทดสอบเฉพาะเท่าที่จำเป็น ส่วนที่เหลือซึ่งไม่สามารถตรวจสอบได้ให้ถือว่าผู้รับจ้าง รับผิดชอบว่าเสนอสิ่งที่ถูกต้องเหมาะสม หากปรากฏภายหลังว่ารายละเอียดดังกล่าวมีปัญหาในการใช้งาน ผู้รับจ้างจะต้องเป็นผู้รับผิดชอบ

๔.๗ การเทียบเท่าวัสดุ/อุปกรณ์

๔.๗.๑ การขอเทียบเท่าวัสดุผู้รับจ้างมีสิทธิขอเทียบเท่าเพื่อขออนุมัติเลือกใช้วัสดุที่มีชื่อแตกต่างจากที่ระบุไว้ในแบบรูป หรือรายการละเอียดประกอบแบบได้ ในหลักการคุณภาพเท่ากันหรือดีกว่า ราคาเท่ากันหรือแพงกว่าผู้รับจ้างจะขอเทียบเท่าได้ในกรณีดังนี้

(๑) มีระบุในรายการละเอียดประกอบแบบ “หรือคุณภาพเทียบเท่า” หรือเทียบเท่า

(๒) วัสดุที่ใช้ระบุชื่อผลิตภัณฑ์ไว้ในท้องตลาดมีไม่พอหรือขาดตลาดหรือบริษัทผู้ผลิตเลิกผลิตหรือผลิตไม่ทัน โดยผู้รับจ้างต้องแสดงเอกสารประกอบให้ชัดเจน เช่นหนังสือยืนยันการเลิกผลิตหรือ ผลิตไม่ทันเอกสารเปรียบเทียบคุณสมบัติตามเทคนิค โดยผู้ทรงคุณวุฒิเฉพาะทาง และเปรียบเทียบราคาทั้งนี้ผู้ว่าจ้าง ขอสงวนสิทธิ์ในการอนุมัติวัสดุรายการเทียบเท่า

๔.๗.๒ การส่งตัวอย่างเทียบเท่า

(๑) ผู้รับจ้างต้องปฏิบัติตามระเบียบของการจัดส่งวัสดุอุปกรณ์ เพื่ออนุมัติตามหัวข้อ

(๒) ผู้รับจ้าง จะต้องจัดส่ง พร้อมทั้งรายการละเอียดรับรองคุณภาพ หลักฐานจากหน่วยงานตรวจสอบที่ได้รับอนุมัติ

(๓) หากจำเป็นผู้รับจ้างจะต้องอำนวยความสะดวกต่อผู้ว่าจ้าง หรือ ตัวแทนผู้ว่าจ้าง ผู้ควบคุมงานในการตรวจสอบโรงงานผู้ผลิตวัสดุอุปกรณ์ขอเทียบเท่าโดยค่าใช้จ่ายเป็นของผู้ว่าจ้าง

๔.๘ ในการดำเนินงานหากมีกรณีที่แบบแปลนแผนผัง รายการประกอบหรือรายละเอียดต่างๆ ที่เกี่ยวข้อง มีข้อความหรือข้อกำหนดคลาดเคลื่อนไม่ตรงกันให้ถือปฏิบัติดังต่อไปนี้

๔.๘.๑ ในกรณีที่ข้อความหรือข้อกำหนดในรายการประกอบแบบแปลนกับแบบแปลนไม่ตรงกัน ให้ถือตามรายการประกอบแบบแปลน

๔.๘.๒ ในกรณีข้อความหรือข้อกำหนดในรายการประกอบงานฯ และ/หรือ แบบแปลนเฉพาะโครงการกับรายการประกอบแบบแปลน และ/หรือแบบแปลนที่เกี่ยวข้องไม่ตรงกัน ให้ถือตามรายการประกอบงานฯ และ/หรือแบบแปลนเฉพาะโครงการ

๔.๘.๓ ในกรณีเปลี่ยนแปลงแก้ไขแบบแปลน รายการประกอบหรือรายละเอียดต่างๆ ให้ถือตามข้อกำหนดในแบบแปลน และรายละเอียดที่ได้รับอนุมัติครั้งสุดท้าย

๔.๘.๔ สำหรับวัสดุที่ใช้งานในกรณีที่มาตรฐานระบุไว้ในแบบแปลนรายการประกอบหรือรายละเอียดต่างๆ ไม่ตรงกับข้อกำหนดวัสดุที่ใช้ในโครงการ ให้ถือตามข้อกำหนดวัสดุที่ใช้ในโครงการ

๔.๘.๕ หากมีข้อความหรือข้อกำหนดอื่นใดไม่ชัดเจน ผู้ว่าจ้างจะเป็นผู้วินิจฉัยและตัดสินใจ

๔.๙ แบบรูปรายการก่อสร้างและรายการละเอียดประกอบแบบ

๔.๙.๑ รายการทั่วไป

๔.๙.๑.๑ ผู้รับจ้างต้องตรวจสอบแบบแปลนและรายละเอียดประกอบแบบรวมทั้งรายการก่อสร้างอย่างละเอียด พร้อมสำรวจสถานที่ให้เข้าใจกระจ่างแจ้งโดยตลอด เพื่อมิให้เกิดผิดพลาดระหว่างการก่อสร้าง

๔.๙.๑.๒ ในกรณีที่แบบก่อสร้างไม่ชัดเจน ขัดแย้งกัน หรือไม่ตรงกับรายการก่อสร้าง ให้แจ้งผู้ควบคุมงานของผู้ว่าจ้าง และคณะกรรมการตรวจการจ้าง เพื่อพิจารณาสั่งการแก้ไขอย่างหนึ่ง อย่างใดก่อนที่จะปฏิบัติงาน ถ้าผู้รับจ้างไม่ปฏิบัติตามนี้หากมีข้อผิดพลาดใดๆ ที่เกิดขึ้นผู้รับจ้างต้องรับผิดชอบในข้อผิดพลาดนั้นๆ ให้ถูกต้องตามคำสั่งโดยจะเรียก ร้องค่าจ้างเพิ่มเติมหรือขอต่ออายุสัญญาจ้างไม่ได้

๔.๙.๑.๓ การแก้ไขหรือขอแก้ส่วนหนึ่งส่วนใดในระหว่างการก่อสร้างนอกเหนือไปจากแบบและรายการตามสัญญาให้ผู้ว่าจ้างแก้ไข หรือทำเป็นลายลักษณ์อักษรทุกครั้ง

๔.๙.๑.๔ การอ่านแบบให้ถือตัวอักษรและตัวเลขเป็นสำคัญ (ห้ามวัดระยะจากแบบ) เมื่อแบบก่อสร้างไม่สมบูรณ์หรือไม่ชัดเจน ผู้รับจ้างจะเป็นผู้เสนอแบบขยาย หรือรายการเพิ่มเติม Shop drawing พิจารณาตรวจสอบก่อนการดำเนินการและให้ถือว่าแบบและรายการที่เพิ่มเติมนั้น เป็นส่วนหนึ่งของแบบและรายการตามสัญญา

๔.๙.๑.๕ งานสิ่งใดก็ตาม ถ้าผู้รับจ้างไม่ปฏิบัติตามรูปแบบการก่อสร้าง รายการกำหนด หรือรายการที่สั่งแก้ไข โดยคำสั่งของคณะกรรมการตรวจรับพัสดุ หรือตามหลักวิชาการช่างที่ดี ผู้รับจ้างจะต้องรับผิดชอบต่อผลเสียหายหรือผลงานที่ไม่ถูกต้องที่เกิดขึ้น และจะต้องจัดการแก้ไขเพิ่มเติมให้ถูกต้องตามรายการดังกล่าวข้างต้น โดยจะเรียก ร้องค่าใช้จ่ายเพิ่ม หรือถือเป็นข้ออ้างในการขอต่ออายุสัญญาจ้างไม่ได้

๔.๙.๑.๖ ผู้รับจ้างจะต้องจัดอุปกรณ์ เครื่องมือเครื่องใช้ และแรงงาน เพื่อให้งานก่อสร้างดำเนินไปตามสัญญา และได้ผลงานที่ถูกต้องสมบูรณ์ตามแบบและรายการก่อสร้างทุกประการ

๔.๙.๑.๗ วัสดุที่จะนำมาใช้งานก่อสร้างต้องเป็นของใหม่ที่มีคุณภาพ และตรงตามที่ระบุไว้ในแบบและรายการกำหนด ผู้รับจ้างจะต้องทำการประกอบ ตกแต่ง และติดตั้งวัสดุที่นำมาใช้ด้วยฝีมือประณีต มีคุณภาพถูกต้องตามวัตถุประสงค์ในแบบ หรือรายการก่อสร้าง และตามหลักวิชาการช่างที่ดี เมื่อเกิดการเสียหายในระหว่างการก่อสร้าง หรือในระยะประกันตามสัญญา ผู้รับจ้างจะต้องแก้ไขหรือเปลี่ยนแปลงใหม่โดยจะเรียก ร้องค่าสินค้าเพิ่มเติมและถือเป็นข้ออ้างขอต่ออายุสัญญาจ้างไม่ได้

๕. ระยะเวลาในการก่อสร้าง

ดำเนินการก่อสร้างแล้วเสร็จภายใน ๖๐ วัน นับถัดจากวันลงนามในสัญญา

๖. หลักเกณฑ์ในการพิจารณาคัดเลือกข้อเสนอ

- หลักเกณฑ์ในการพิจารณาคัดเลือกข้อเสนอ พิจารณาจากเกณฑ์ราคา

เนื่องจากกฎกระทรวง กำหนดพัสดุและวิธีจัดซื้อจัดจ้างพัสดุ ที่รัฐต้องการส่งเสริมหรือสนับสนุน (ฉบับที่ ๒) มุ่งส่งเสริมให้หน่วยงานรัฐ จัดซื้อจัดจ้าง สินค้าที่ผลิตภายในประเทศ หรือจัดซื้อจัดจ้างกับผู้ประกอบการวิสาหกิจขนาดกลางหรือขนาดย่อม (SMEs) จึงขอความเห็นชอบ ในหลักการ ดังนี้...

๑ พักตร์ที่จัดซื้อจัดจ้างหรือส่งมอบในการจัดซื้อจัดจ้าง **ครั้งนี้** ต้องการสินค้าที่ผลิตในประเทศและหากแม่ผู้ขาย/ คู่สัญญาเป็น ผู้ประกอบการวิสาหกิจขนาดกลางและขนาดย่อม (SMEs) ให้ผู้ขายหรือคู่สัญญาแสดงหลักฐานการขึ้นทะเบียนฯ ด้วยหรือ

๒ หากเป็นสินค้าที่ผลิต หรือนำเข้าจากต่างประเทศ ต้องเป็นกรณีมีราคาในการจัดหาครั้งหนึ่ง ไม่เกิน **สอง ล้าน** หรือราคาพัสดุที่นำเข้าจากต่างประเทศ มีราคาต่อหน่วยไม่เกิน **สอง ล้าน** ตามนัยแห่งหนังสือ กรมบัญชีกลาง ด่วนที่สุด ที่ กค (กวจ) ๐๔๐๕.๒/ ว ๗๘ ลว. ๓๑ ม.ค. ๒๕๖๕ แนวทางปฏิบัติ ฯ ข้อ ๒ (๒.๑.๒(๒) เพื่อโปรดพิจารณาเห็นชอบตามหลักการข้างต้น

๗. วงเงินที่ได้จัดสรร

- งบประมาณรายจ่ายประจำปีงบประมาณ พ.ศ.๒๕๖๖ ภายในวงเงิน ๕๐๐,๓๐๐ บาท (-ห้าแสนเจ็ดร้อย บาทถ้วน-)

๘. งวดงานและการจ่ายเงิน

กำหนดจ่ายเงินงวดเดียว (งวดสุดท้าย) เมื่อผู้รับจ้างได้ปฏิบัติงาน และได้ส่งมอบงานครบถ้วน

๙. อัตราค่าปรับ

กำหนดค่าปรับเป็นรายวันเป็นจำนวนเงินตายตัวในอัตราร้อยละ ๐.๑๐ ของราคาค่าจ้าง.

๑๐. การรับประกัน

ผู้รับจ้างต้องรับประกันการชำรุดและเสียหายจากการใช้งานตามที่ระบุในแบบและรายละเอียดที่ได้เสนอมาทั้งหมด เป็นระยะเวลา ๒ ปี / นับจากวันที่คณะกรรมการตรวจรับพัสดุตามสัญญาจ้าง

๑๑. วิธีจัดจ้างและเหตุผลที่จ้างวิธีนี้

ดำเนินการจ้างโดยวิธีประกาศเชิญชวนทั่วไป วิธีประกวดราคาอิเล็กทรอนิกส์ (e - bidding) ตามระเบียบกระทรวงการคลังว่าด้วยการจัดซื้อจัดจ้างและการบริหารพัสดุภาครัฐ พ.ศ.๒๕๖๐ มาตรา ๕๗

๑๒. ค่า K ใช้สูตร

ประเภทงาน งานดิน EMBANKMENT , EXCAVATION , SUBBASE , SELECTED MATERIAL , UNTREATED BASE และ SHOULDER

$$\text{ใช้สูตร K} = 0.30 + 0.10 \text{ It/Io} + 0.40 \text{ Et/Eo} + 0.20 \text{ Ft/Fo}$$

ประเภทงาน งานผิวคอนกรีตเสริมเหล็ก

$$\text{ใช้สูตร K} = 0.30 + 0.10 \text{ It/Io} + 0.35 \text{ Ct/Co} + 0.10 \text{ Mt/Mo} + 0.15 \text{ St/So}$$

๑๓. ติดต่อสอบถามรายละเอียดเพิ่มเติมได้ที่

ประชาชนผู้สนใจ สามารถวิจารณ์ข้อคิดเห็นหรือข้อเสนอแนะเกี่ยวกับร่างขอบเขตของงานนี้ เป็นลายลักษณ์อักษรโดยเปิดเผยตัวได้ ดังนี้ สามารถแสดงความคิดเห็น

- ทางไปรษณีย์ต่อบริษัทพิเศษ (EMS) ส่งไปที่ องค์การบริหารส่วนตำบลนางหลง เลขที่ ๒๑๖ ตำบลนางหลง อำเภอชะอวด จังหวัดนครศรีธรรมราช ๘๐๑๘๐ โทรศัพท์ ๐-๗๕๓๕-๕๘๗๔
- หรือทางเว็บไซต์ www.nanglong.go.th โดยระบุชื่อ ที่อยู่ หมายเลขโทรศัพท์ที่สามารถติดต่อได้

(ลงชื่อ).....  ประธานกรรมการจัดทำแบบรูปรายการงานฯ
(นายอาบุดต่อเหล็บ พลน้อย) นายช่างโยธาชำนาญงาน

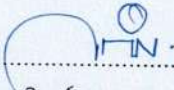
(ลงชื่อ).....  กรรมการจัดทำแบบรูปรายการงานฯ
(นายวรวิทย์ คงนอง) นักทรัพยากรบุคคลปฏิบัติการ

(ลงชื่อ).....  กรรมการจัดทำแบบรูปรายการงานฯ
(นางสาวมัลลิกา นาวารัตน์) เจ้าพนักงานจัดเก็บรายได้ชำนาญงาน

ตารางการจัดทำแผนการใช้วัสดุที่ผลิตภายในประเทศ
โครงการก่อสร้างถนนคอนกรีตเสริมเหล็กสายบ้าน ผอ.เขียว
หมู่ที่ ๓ ตำบลนางหลง อำเภอชะอวด จังหวัดนครศรีธรรมราช

รายการวัสดุหรือครุภัณฑ์ที่ใช้ในโครงการ
แผนการใช้วัสดุที่ผลิตภายในประเทศ

ลำดับ	รายการ	หน่วย	ปริมาณ	ราคา ต่อหน่วย (บาท)	เป็นเงิน (รวม)	วัสดุ ในประเทศ	วัสดุ ต่างประเทศ
๑							
๒							
๓							
๔							
๕							
รวม					xxx	xxx	xxx
อัตรา ร้อยละ					๑๐๐	๗๐	๓๐

(ลงชื่อ).....(คู่สัญญาฝ่ายผู้รับจ้าง)
(.....)

ตารางการจัดทำแผนการใช้เหล็กที่ผลิตภายในประเทศ
โครงการก่อสร้างถนนคอนกรีตเสริมเหล็กสายบ้าน ผอ.เขียว
หมู่ที่ ๓ ตำบลนางหลง อำเภอชะอวด จังหวัดนครศรีธรรมราช

รายการวัสดุหรือครุภัณฑ์ที่ใช้ในโครงการ
แผนการใช้เหล็กที่ผลิตภายในประเทศ
ปริมาณเหล็กทั้งโครงการ xxx (ตัน)

ลำดับ	รายการ	หน่วย	ปริมาณ	เหล็กใน ประเทศ	เหล็ก ต่างประเทศ
๑	เหล็กเส้น	ตัน			
๒	เหล็กข้ออ	ตัน			
๓	เหล็กเส้นกรม	ตัน			
๔.					
๕.					
รวม			xxx	xxx	xxx
อัตรา (ร้อยละ)			๑๐๐	๙๐	๑๐

(ลงชื่อ).....(คู่สัญญาฝ่ายผู้รับจ้าง)
(.....)

แบบหนังสือรับรองวงเงินสินเชื่อ

เลขที่.....

วันที่.....

เรื่อง รับรองวงเงินสินเชื่อ

ตามที่.....(ชื่อผู้ประกอบการ นิติบุคคล/บุคคลธรรมดา)..... เลขประจำตัว
ผู้เสียภาษีอากร/เลขประจำตัวประชาชน เลขที่..... จะขอเข้ารับการขึ้นทะเบียน
เป็นผู้ประกอบการงานก่อสร้าง ซึ่งตามหลักเกณฑ์และวิธีการคัดเลือกเป็นผู้ประกอบการงานก่อสร้าง
กำหนดให้ผู้ยื่นข้อเสนอต้องเสนอหนังสือรับรองวงเงินสินเชื่อ/จะเข้ายื่นข้อเสนอกับหน่วยงานของรัฐ
ซึ่งเงื่อนไขการยื่นข้อเสนอกรณีที่ยื่นข้อเสนอไม่มีมูลค่าสุทธิของกิจการหรือทุนจดทะเบียน หรือมีแต่ไม่เพียงพอ
ที่จะเข้ายื่นข้อเสนอ ผู้ยื่นข้อเสนอต้องขอวงเงินสินเชื่อจากธนาคาร โดยต้องมีวงเงินสินเชื่อ ๑ ใน ๔ ของมูลค่า
งบประมาณของโครงการหรือรายการที่ยื่นข้อเสนอในแต่ละครั้ง จึงมีความประสงค์ให้ธนาคาร.....
(ชื่อธนาคาร).....รับรองวงเงินสินเชื่อ เพื่อประกอบการพิจารณาด้วย นั้น

.....(ชื่อธนาคาร).....ขอรับรองว่า.....(ชื่อผู้ประกอบการ นิติบุคคล/
บุคคลธรรมดา).....มีวงเงินทุนหมุนเวียนในวงเงินไม่ต่ำกว่า..... บาท
(.....จำนวนเงินเป็นอักษร.....) และยินดีให้วงเงินสินเชื่อภายในวงเงิน..... บาท
(.....จำนวนเงินเป็นอักษร.....)

ขอแสดงความนับถือ

.....

.....(ชื่อผู้ลงนาม).....

.....(ชื่อธนาคาร).....

แบบหนังสือรับรองวงเงินสินเชื่ออิเล็กทรอนิกส์

เลขที่.....

วันที่.....

เรื่อง รับรองวงเงินสินเชื่อ

ตามที่.....(ชื่อผู้ประกอบการ นิติบุคคล/บุคคลธรรมดา)..... เลขประจำตัว
ผู้เสียภาษีอากร/เลขประจำตัวประชาชน เลขที่..... จะขอเข้ารับการขึ้นทะเบียน
เป็นผู้ประกอบการงานก่อสร้าง ซึ่งตามหลักเกณฑ์และวิธีการคัดเลือกเป็นผู้ประกอบการงานก่อสร้าง
กำหนดให้ผู้ยื่นข้อเสนอต้องเสนอหนังสือรับรองวงเงินสินเชื่อ/จะเข้ายื่นข้อเสนอกับหน่วยงานของรัฐ
ซึ่งเงื่อนไขการยื่นข้อเสนอกรณีที่ยื่นข้อเสนอไม่มีมูลค่าสุทธิของกิจการหรือทุนจดทะเบียน หรือมีแต่ไม่เพียงพอ
ที่จะเข้ายื่นข้อเสนอ ผู้ยื่นข้อเสนอต้องขอวงเงินสินเชื่อจากธนาคาร โดยต้องมีวงเงินสินเชื่อ ๑ ใน ๔ ของมูลค่า
งบประมาณของโครงการหรือรายการที่ยื่นข้อเสนอในแต่ละครั้ง จึงมีความประสงค์ให้ธนาคาร.....
(ชื่อธนาคาร).....รับรองวงเงินสินเชื่อ เพื่อประกอบการพิจารณาด้วย นั้น

.....(ชื่อธนาคาร)..... ขอรับรองว่า.....(ชื่อผู้ประกอบการ นิติบุคคล/
บุคคลธรรมดา)..... มีวงเงินทุนหมุนเวียนในวงเงินไม่ต่ำกว่า..... บาท
(.....จำนวนเงินเป็นอักษร.....) และยินดีให้วงเงินสินเชื่อภายในวงเงิน..... บาท
(.....จำนวนเงินเป็นอักษร.....)

ขอแสดงความนับถือ

.....(ชื่อธนาคาร).....

**** เอกสารฉบับนี้จัดพิมพ์โดยระบบอิเล็กทรอนิกส์ ****

ตัวอย่างแบบการจัดทำแผนการทำงาน

ที่	รายการ	หน่วย	ปริมาณงาน	ราคาต่อหน่วย	เป็นเงิน	%
1	งานหรือโครงสร้างเดิม					
	รายการ...	ลบ.ม.				
	รายการ...	ลบ.ม.				
2	งานผิวทาง					
	รายการ...	ตร.ม.				
	รายการ...	ตร.ม.				
					รวม	0%

1	2	3	4	5	6	7	8
เดือน...	เดือน...	เดือน...	เดือน...	เดือน...	เดือน...	เดือน...	เดือน...

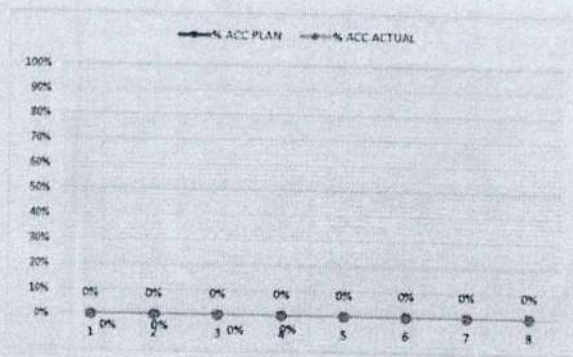

Money							
AccMoney							
% PLAN							
% ACC PLAN							
% ACTUAL							
% ACC ACTUAL							
% ACC DIFF							
% PLAN/2							
% PLAN/2 DIFF							

หมายเหตุ:

- กรณีตัวอย่าง กำหนดระยะเวลาการก่อสร้างตามแผนดำเนินงานทั้งสัญญา จำนวน 8 เดือน
- หมายถึง ระยะเวลาการก่อสร้างตามแผนดำเนินงานของแต่ละรายการก่อสร้าง เช่น งานหรือโครงสร้างเดิม กำหนดระยะเวลาก่อสร้าง จำนวน 4 เดือน (ไม่รวมระยะเวลาการก่อสร้างผิวทาง)
- 25 หมายถึง ร้อยละของงานที่ผู้รับจ้างต้องดำเนินการก่อสร้างตามแผนงานประจำเดือนของแต่ละรายการก่อสร้าง ซึ่งแต่ละรายการก่อสร้าง คิดเป็น 100 %
- Money มูลค่างานแต่ละรายการ คำนวณจากร้อยละตามแผนงานเทียบกับมูลค่าของงานแต่ละรายการ
- % PLAN ร้อยละของแผนดำเนินงาน คำนวณจากมูลค่าของงานตามแผนดำเนินการ เมื่อเทียบกับมูลค่าของงานทั้งโครงการ

ตัวอย่างวิธีการจัดทำแผนการทำงาน

ที่	รายการ	หน่วย	ปริมาณงาน	ราคาต่อหน่วย	เป็นเงิน	%
1	งานรื้อโครงสร้างเดิม					
	a1	ลบ.ม.	100	5,000	500,000	16%
	a2	ลบ.ม.	120	2,000	240,000	8%
2	งานมั่ววาง					
	b1	ตร.ม.	400	2,000	800,000	26%
	b2	ตร.ม.	300	5,000	1,500,000	49%
				รวม	3,040,000	100%

	1	2	3	4	5	6	7	8
	ตค	พย	ธค	มค	กพ	เมค	เมย	พค
	25	25	25	25				
		50	50					
				20	20	20	20	20
					25	25	25	25

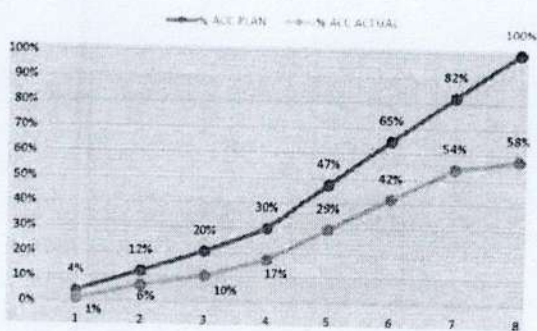

Money	
AccMoney	
% PLAN	
% ACC PLAN	
% ACTUAL	
% ACC ACTUAL	
% ACC DIFF	
% PLAN/2	
% PLAN/2 DIFF	

- หมายเหตุ:
- กรณีตัวอย่าง** กำหนดระยะเวลาการก่อสร้างตามแผนดำเนินงานทั้งสัญญา จำนวน 8 เดือน
 - หมายถึง** ระยะเวลาการก่อสร้างตามแผนดำเนินงานของแต่ละรายการก่อสร้าง เช่น 1. งานรื้อโครงสร้างเดิม กำหนดระยะเวลาการก่อสร้าง จำนวน 4 เดือน 2. งานก่อสร้างผิวทาง กำหนดระยะเวลาการก่อสร้าง 5 เดือน
 - 25** หมายถึง ร้อยละของงานที่ผู้รับจ้างต้องดำเนินการก่อสร้างตามแผนงานประจำเดือนของแต่ละรายการก่อสร้าง ซึ่งแต่ละรายการก่อสร้าง คิดเป็นร้อยละ 100 ตามตัวอย่าง งานรื้อโครงสร้างเดิม ถือเป็นร้อยละ 100 ของรายการนี้
 - Money** มูลค่างานแต่ละรายการ คำนวณจากร้อยละตามแผนงานเทียบกับมูลค่างานของแต่ละรายการ
 - % PLAN** ร้อยละของแผนดำเนินงาน คำนวณจากมูลค่าของงานตามแผนดำเนินการ เมื่อเทียบกับมูลค่าของงานทั้งโครงการ